

1 PAV. TERREO
1 : 50

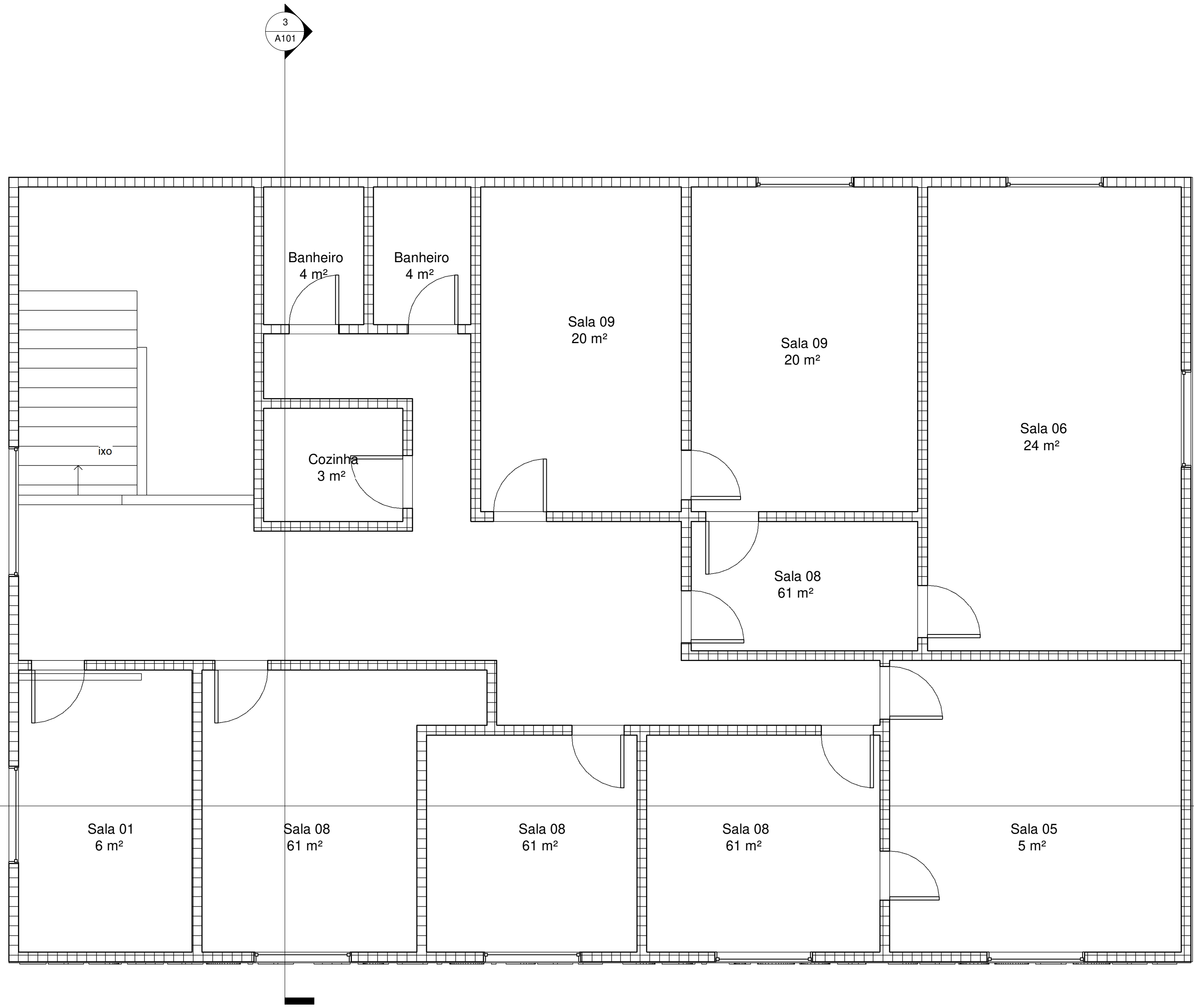

2 PAV. SUPERIOR
1 : 50

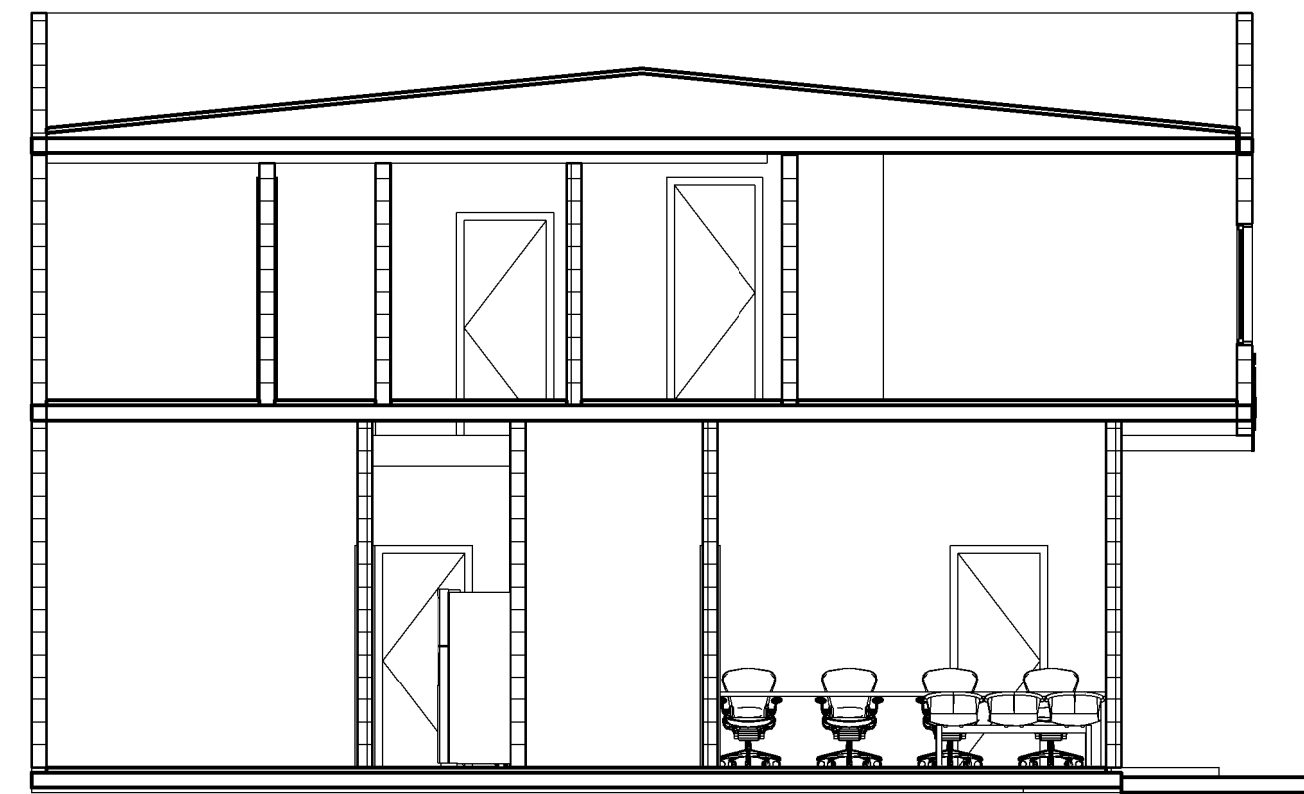

3 Corte AA
1 : 75

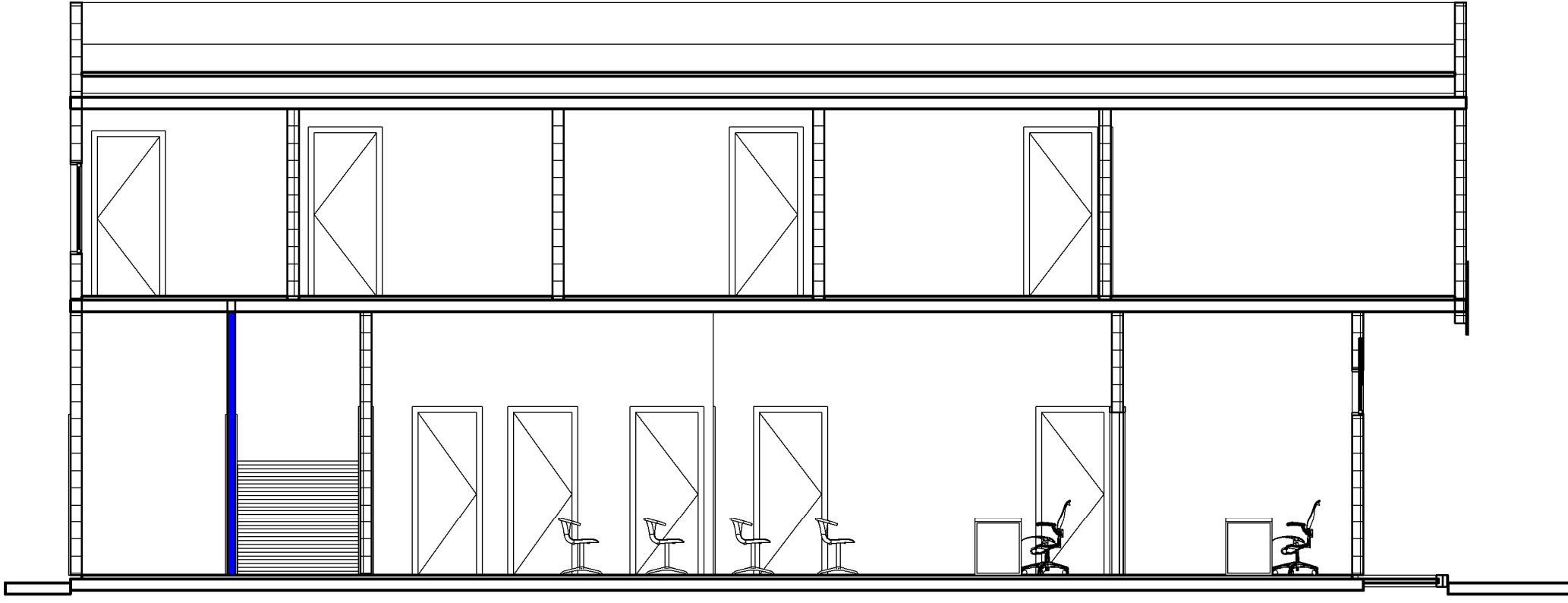

4 Corte BB
1 : 75

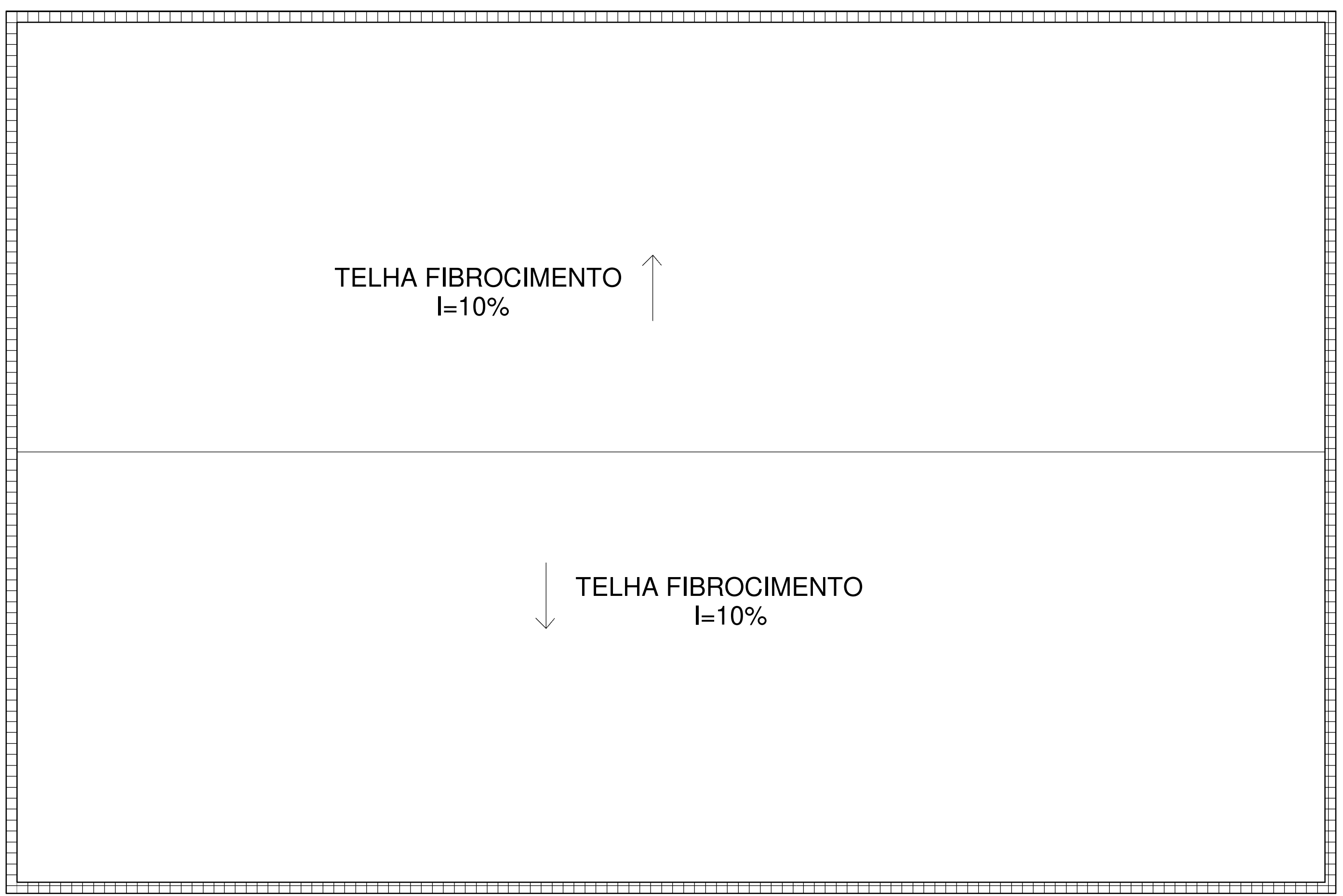

6 PAV. SUPERIOR 02
1 : 50

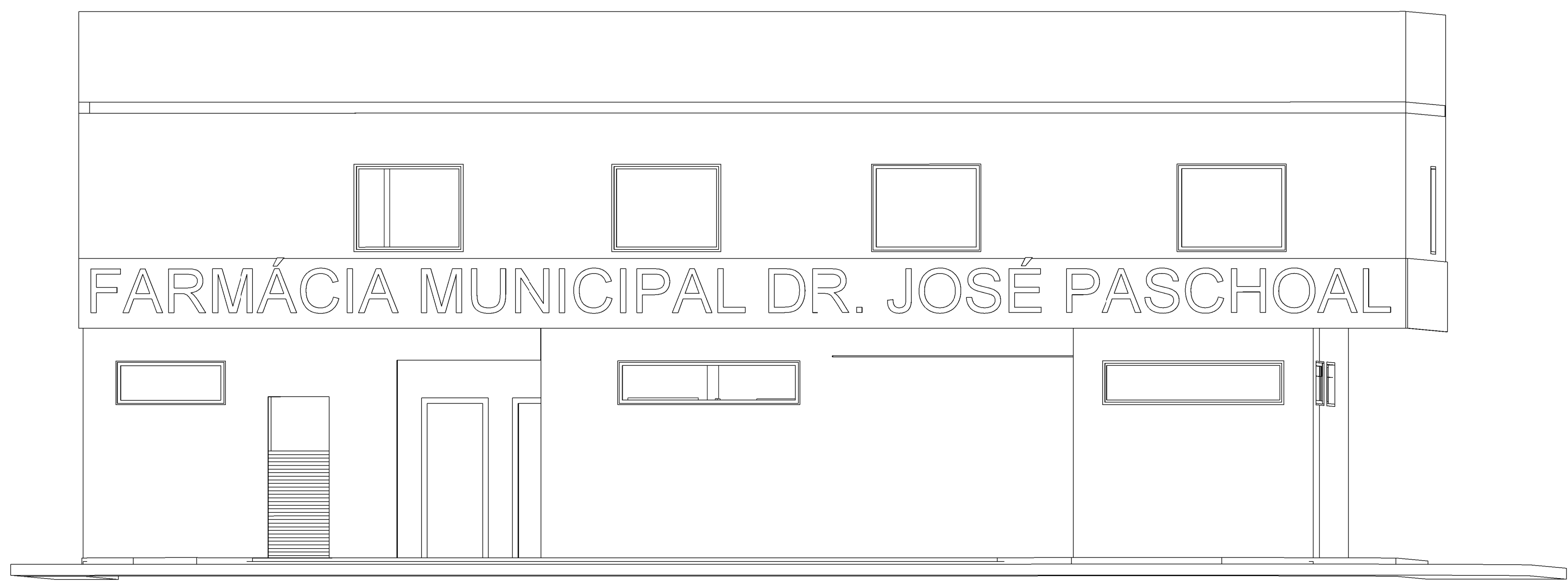

5 {3D}

LEGENDA
DEMOLIÇÃO
CONSTRUÇÃO

ARQUITETURA



PREFEITURA DE
CATALÃO
Cidade que sonha e faz.

Tipo de uso:
FARMÁCIA MUNICIPAL DR. JOSÉ PASCHOAL

Endereço da obra:
Av. Farid Miguel Sattile, 166-254 - St. Central, Catalão - GO,
73701-470

Proprietário:
Prefeitura Municipal de Catalão CNPJ: 01.505.643/0001-50

Autor do projeto:
Leonardo Martins de Castro Teixeira CREA: 7455- D/GO

Responsável técnico:
Leonardo Martins de Castro Teixeira CREA: 7455- D/GO

Descrição:
PAV. TERREO
PAV. SUPERIOR
CORTE AA
CORTE BB
VISTA FRONTAL
COBERTURA

Áreas:
Terreno: 450 m²
Área construída: 402,60 m²

Taxa de ocupação: 89,46 %

Escalas:
INDICADAS

Data:

Revisão:

Nº da folha:
01/01